Certificado de Servicio Nº 28337

Control Integrado de Plagas
Fecha de ejecución: 27 / 03 / 2026

SANITY FOOD
SANITIZACIÓN
SANITY FOOD SAS
Calle 91 sur # 55-110 int 180
5380 La Estrella · Antioquia
www.sanityfood.com.co
Concepto sanitario: 2025-002960 Agosto 2025

DATOS DEL CLIENTE Y SU SEDE

Razón Social : NUTRISER COLOMBIA S.A.S.
Sede: Primitivo Leal La Doctora Sede Lomitas PAE SABANETA
Dirección: Carrera 32 #61 SUR - 83
Municipio: 55450 Sabaneta
Departamento: Antioquia
Tel.: 6044445654, +573205513242
Persona contacto: Katheryne Gordon
Teléfono: +573113411545

PRESTA EL SERVICIO

SANITY FOOD SAS
Calle 91 sur # 55-110 int 180
5380 La Estrella · Antioquia
Concepto sanitario: 2025-002960 Agosto 2025

1 TRATAMIENTOS

☑ Vigilancia / Monitorización

Servicio de Control Integrado de Plagas Control Integrado de Plagas de Insectos voladores, rastreros y/o roedores.

FECHA Y HORARIO

27/03/26 13:30 - 14:40

CONTRATO

Contrato Nº: 477-2026. **Caduca:** 31/12/2026

PRODUCTOS UTILIZADOS

Nombre comercial	Nº registro	Plazo seguridad	Método aplicación	Observaciones de dosificación	Dosificación %	Consumo	Zonas	Lote
Servicio de Control Integrado de Plagas								
Lizard 2,5 E.C. (Piretroide)	RGSP 326-2012	N/A	Aspersión manual	5-10 ml/litro	5 ml/	25 ml	Alimentos y bebidas programa de alimentación escolar, Alrededores y perimetrales	16521124

N/A: Esta sigla significa NO APLICA, y se verá reflejada en aquellos campos de productos o servicios que no están catalogados como biocidas o insecticidas y que por tal razón no poseen información de dosificación %, No. Registro, plazo de seguridad, método de aplicación, lote.

INCIDENCIAS:

Llegada



Aspersión alrededores y perimetral áreas internas del restaurante escolar

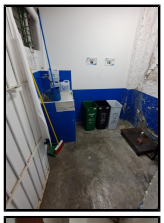



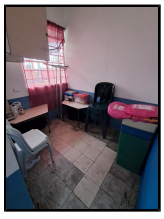




Certificado de Servicio Nº 28337

Control Integrado de Plagas
Fecha de ejecución: 27 / 03 / 2026

SANITY FOOD SAS
Calle 91 sur # 55-110 int 180
5380 La Estrella · Antioquia
www.sanityfood.com.co
Concepto sanitario: 2025-002960 Agosto 2025

NOTA DE NOTIFICACIÓN DE BIOCIDAS

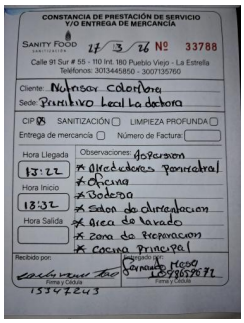
CONSTANCIA DE PRESTACIÓN DE SERVICIO Y/O ENTREGA DE MERCANCÍA

SANITY FOOD SANITIZACIÓN 27/3/26 Nº 33788

Calle 91 Sur # 55 - 110 Int. 180 Pueblo Viejo - La Estrella
Teléfonos: 3013445850 - 3007135760

Cliente: Nutrisar Colombia
Sede: Primitivo Local La dehora

CIP ☒ SANITIZACIÓN ☐ LIMPIEZA PROFUNDA ☐
Entrega de mercancía ☐ Número de Factura:

Hora Llegada: 13:22
Hora Inicio: 13:32
Hora Salida:

Observaciones: Aspersion
* Alrededores Perimetral
* Oficina
* Bodega
* Salon de alimentacion
* Area de lavado
* Zona de Preparacion
* Cocina Principal

Recibido por: Firma y Cédula 15347243
Entregado por: Fernando Mesa 1098659672 Firma y Cédula

LAURA CASTAÑEDA G.

Heydon F Mesa Florez

Recibí del Cliente	Nombre y firma del Responsable Técnico	Nombre y firma del Técnico Aplicador
Nombre y C.C.: Carlos Mario toro 15347243	Laura Castañeda Gallego	Heydon Fernando Mesa Florez
27/03/2026 14:40	C.C.: 1.036.674.954	C.C.: 1.098.659.672

Certificado de Servicio Nº 28337

Control Integrado de Plagas
Fecha de ejecución: 27 / 03 / 2026

SANITY FOOD
SANITIZACIÓN
SANITY FOOD SAS
Calle 91 sur # 55-110 int 180
5380 La Estrella · Antioquia
www.sanityfood.com.co
Concepto sanitario: 2025-002960 Agosto 2025

Informe de seguimiento

DEFICIENCIAS DETECTADAS Y MEDIDAS A ADOPTAR:

CONDICIONES HIGIÉNICO-SANITARIAS Y AMBIENTALES ACTUALES

No se proponen medidas correctoras.

MEDIDAS SOBRE LOS ELEMENTOS ESTRUCTURALES Y CONSTRUCTIVOS

Toma corrientes en mal estado con huecos

Pendiente

Creada por:
Emmanuel Muriel Echavarría
15/01/2026





Subzonas: Alimentos y bebidas programa de alimentación escolar

Medida correctora: Sellar toma corrientes de cocina para evitar anidamiento de plagas

Nivel de Prioridad: MEDIA

EDUCAR Y DESARROLLAR COMPORTAMIENTOS Y HÁBITOS SALUDABLES DEL CLIENTE

No se proponen medidas correctoras.

MEDIDAS DE CONTROL DIRECTO SOBRE LA ESPECIE NOCIVA

☑ Vigilancia / Monitorización

CRITERIO INDICE DE CONSUMO Y/O CAPTURAS: NULO: 0% / BAJO: 25% / MEDIO: 50% / ALTO: 75% / TOTAL: 100%

ESPECIES DETECTADAS EN ESTA VISITA

IDENTIFICACIÓN DE LAS ESPECIES CAPTURADAS

Ubicación	Punto de control	Cantidad y especies detectadas

No se capturaron especies

IDENTIFICACIÓN DE LAS PLAGAS

Identificación de las especies detectadas: No se ha identificado ninguna especie

OBSERVACIONES :

1. El plazo de seguridad de los productos aplicados es mínimo de 3 horas. Por lo que se deberá esperar este periodo de tiempo antes de la ocupación del área tratada.
2. Después de transcurrido el plazo de seguridad y antes de la utilización de las instalaciones es recomendable la correcta ventilación de las mismas.
3. Será responsabilidad del cliente avisar a todo el personal de la instalación sobre estas medidas.
4. Con su firma el Cliente confirma haber sido informado, antes del servicio, de las medidas preventivas de antes, durante y después del tratamiento.

EN CASO DE EMERGENCIA

CISPROQUIM

BOGOTÁ: Tel. +57 1 288 60 12

NACIONAL: Tel. 01 8000 91 60 12